

Geometrický plán je podkladom na právne úkony, keď údaje doterajšieho stavu výkazu výmer sú zhodné s údajmi platných výpisov z katastra nehnuteľností.

Vyhotovitel		Kraj	Okres	Obec
GEO3 TRENČÍN ul. Gen. M. R. Štefánika 42, 911 01 Trenčín IČO 36315583 DIČ 2020177841 IČDPH 2020177841 tel: 032/6581208 fax: 032/6581207 e-mail: geo3@geo3.sk		Žilinský	Žilina	Lietavská Lúčka
Kat. územie		Číslo plánu		Mapový list č.
Lietavská Lúčka		36315583-22-2010		Žilina 7-8,7-9
GEOMETRICKÝ PLÁN na oddelenie parciel č. 1160/148-1160/155, 1169/18-1169/20, 1169/23- 1169/26, 1170/45-1170/48				
Vyhotovil		Autorizačne overil		Úradne overil
Dňa:	Meno:	Dňa:	Meno:	Meno:
23.03.2010	Katarína Štibraná	30.03.2010	Ing. Dušan Bloudek	Dňa: 6-05-2010 Číslo: 601/2010
Nové hranice boli v prírode označené kov. rúrkami		Náležitostami a presnosťou zodpovedá predpisom		Úradne overené podľa §9 zákona NR SR č.215/95 Z.z. o geodézii a kartografii
Záznam podrobného merania (meračský náčrt) č. 717 E		Pečiatka a podpis		
Súradnice bodov označených číslami a ostatné meračské údaje sú uložené vo všeobecnej dokumentácii		Pečiatka a podpis		

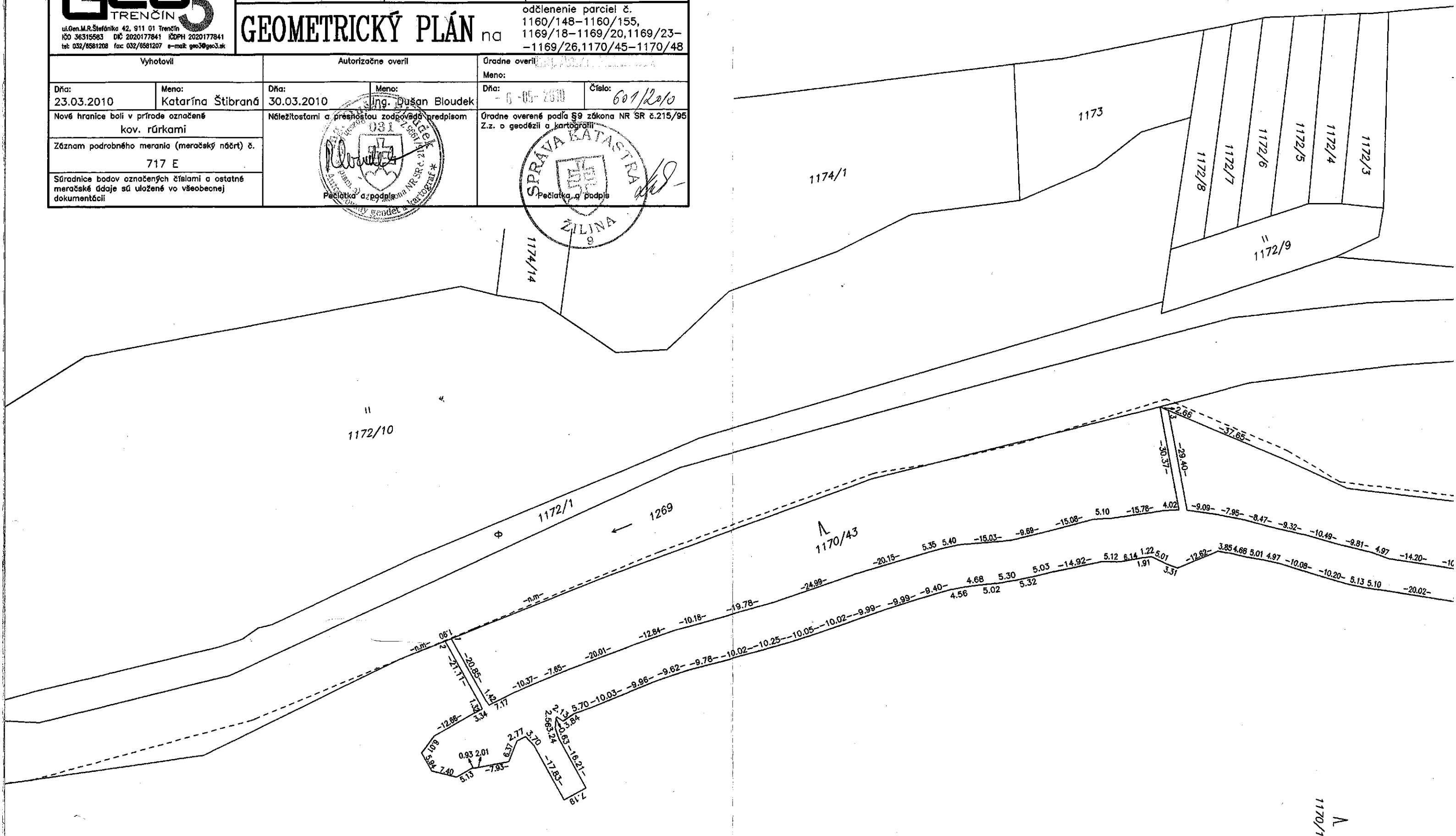

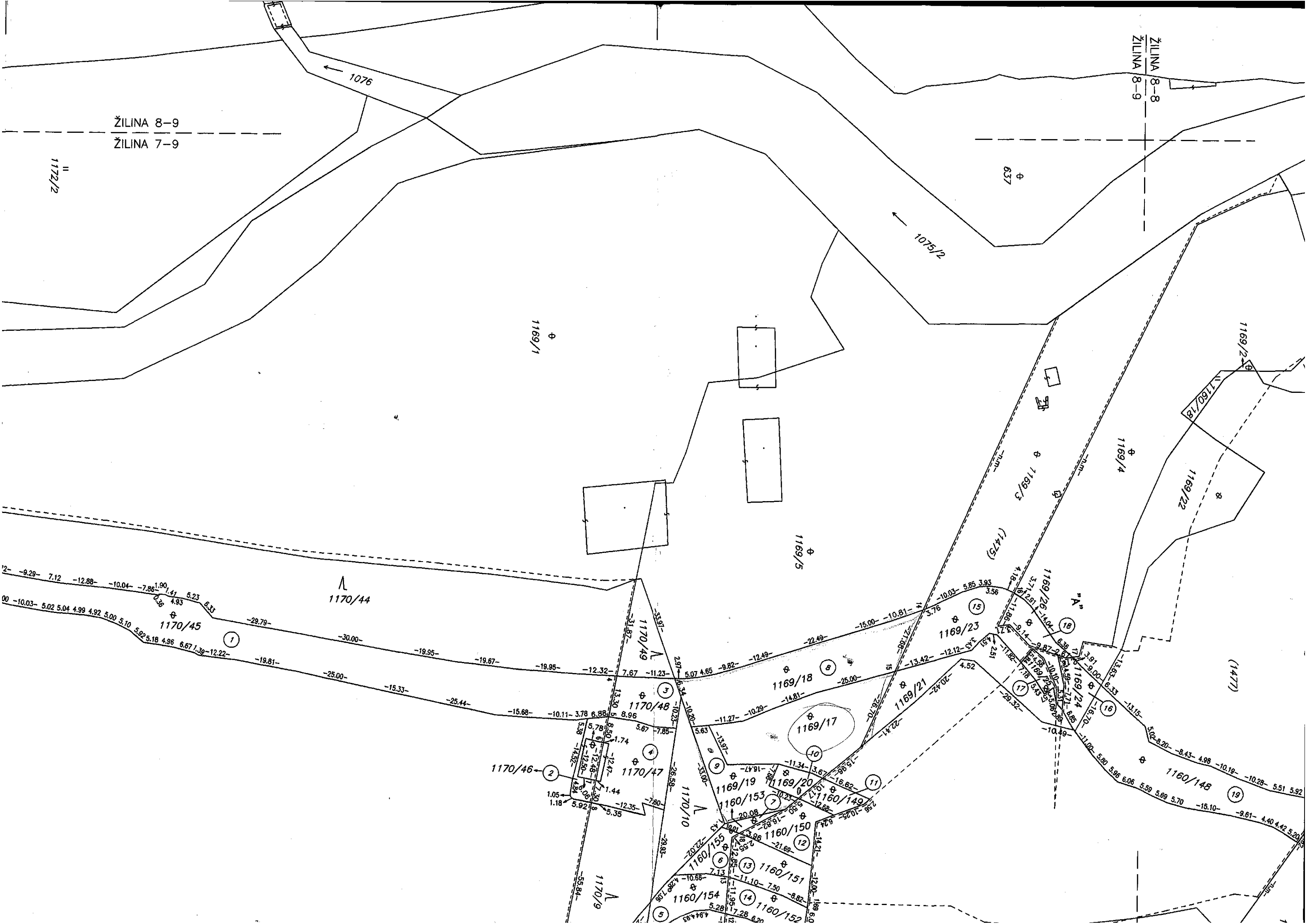

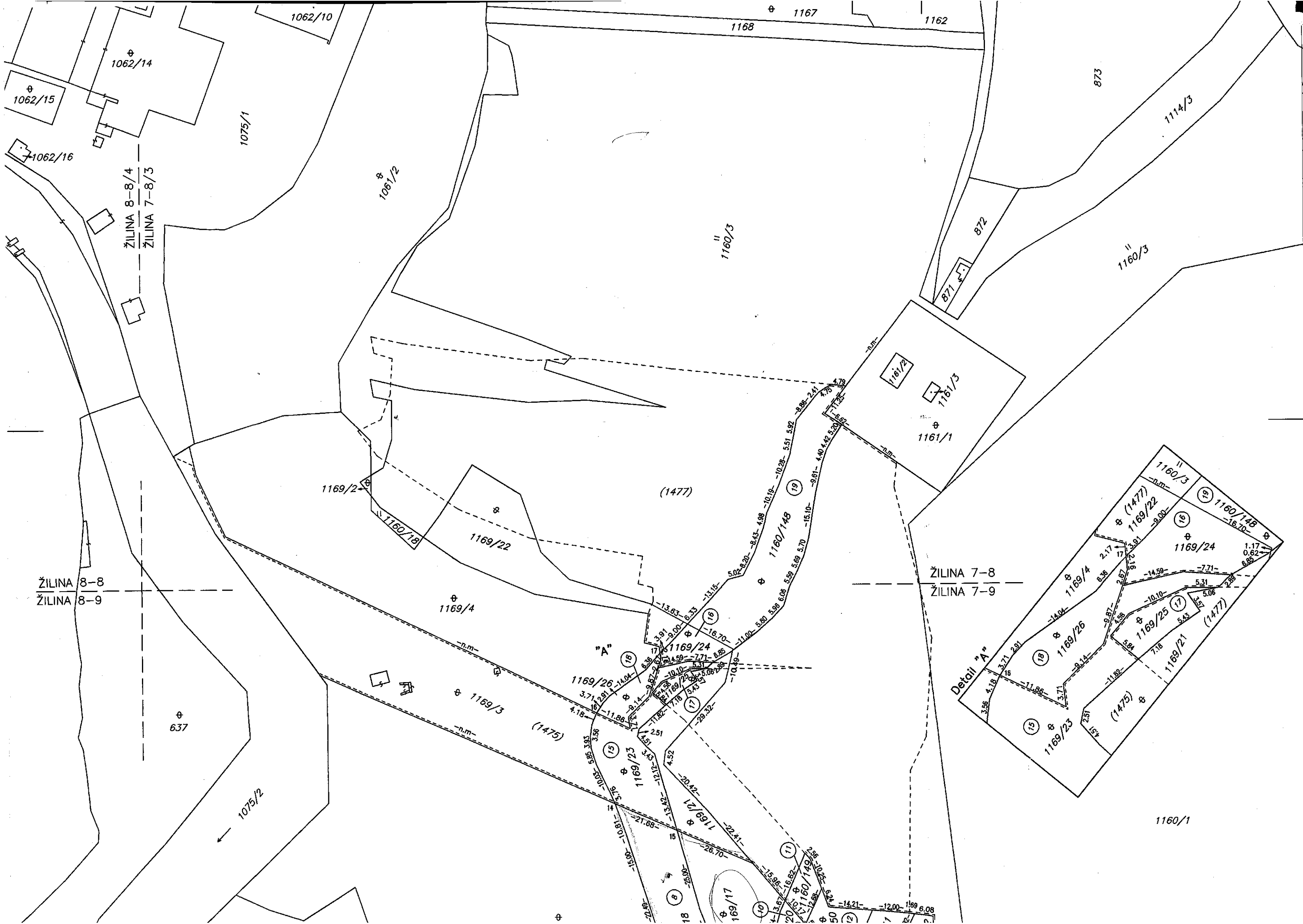

VÝKAZ VÝMER

Doterajší stav					Zmeny					Nový stav										
Číslo			Výmera		Druh pozemku	Diel číslo	k parcele číslo	m2	od parcely číslo	m2	Číslo parcely	Výmera		Druh pozemku	Vlastník (iná opravn. osoba) adresa, (sídlo)					
PK vložky	parcely											ha	m2							
LV	KN-E	KN-C	ha	m2														ha	m2	kód
Stav právny																				
2242		1160/19		831	tr.tr.por.	5	1160/154	320			1160/19		301	tr.tr.por. 7	Doterajší					
						6	1160/155	164												
						7	1160/153	46												
2242		1169/4		5212	ost.pl.	18	1169/26	175			1169/4		5037	ost.pl. 37	Detto					
2242		1169/5	1	3210	ost.pl.	8	1169/18	1195			1169/5	1	0407	ost.pl. 37	Detto					
						9	1169/19	454			1169/17		1048	ost.pl. 37	Detto					
						10	1169/20	106												
2242		1170/9		2498	les.poz.	3	1170/48	319			1170/9		1214	les.poz. 38	Detto					
						4	1170/47	639			1170/49		326	les.poz. 38	Detto					
1124	1475			3859	tr.tr.por.	11	1160/149	141			(1475		2113	tr.tr.por.)	Detto					
						12	1160/150	293												
						13	1160/151	366												
						14	1160/152	272												
						15	1169/23	674												
1124	1477		1	7994	orná p.	16	1169/24	180			(1477	1	6470	orná p.)	Detto					
						17	1169/25	79												
						19	1160/148	1265												
1683	1669/1		11	7645	les.poz.	1	1170/45	6624			(1669/1	11	0829	les.poz.)	Detto					
						2	1170/46	192												
						19			1477	1265	1160/148		1265	ost.pl. 36	NDS, a.s., Bratislava					
						11			1475	141	1160/149		141	ost.pl. 36	Detto					
						12			1475	293	1160/150		293	ost.pl. 36	Detto					
						13			1475	366	1160/151		366	ost.pl. 36	Detto					
						14			1475	272	1160/152		272	ost.pl. 36	Detto					
						7		1160/19	46	1160/153		46	ost.pl. 36	Detto						
						5		1160/19	320	1160/154		320	ost.pl. 36	Detto						
						6		1160/19	164	1160/155		164	ost.pl. 36	Detto						
						8		1169/5	1195	1169/18		1195	ost.pl. 36	Detto						
						9		1169/5	454	1169/19		454	ost.pl. 36	Detto						
						10		1169/5	106	1169/20		106	ost.pl. 36	Detto						
						15		1475	674	1169/23		674	ost.pl. 36	Detto						
						16		1477	180	1169/24		180	ost.pl. 36	Detto						
						17		1477	79	1169/25		79	ost.pl. 36	Detto						
						18		1169/4	175	1169/26		175	ost.pl. 36	Detto						
						1		1669/1	6624	1170/45		6624	ost.pl. 36	Detto						
						2		1669/1	192	1170/46		192	ost.pl. 36	Detto						
						4		1170/9	639	1170/47		639	ost.pl. 36	Detto						
						3		1170/9	319	1170/48		319	ost.pl. 36	Detto						
Spolu:			16	1249				13504		13504		16	1249							
Stav podľa registra C KN																				
-		1160/3	3	8312	tr.tr.por.						1160/3	3	5975	tr.tr.por. 7	Doterajší					
											1160/148		1265	ost.pl. 36	Ako v právnom stave					

VÝKAZ VÝMER

Doterajší stav					Zmeny						Nový stav															
Číslo			Výmera		Druh pozemku	Diel číslo	k parcele číslo	m2	od parcely číslo	m2	Číslo parcely	Výmera		Druh pozemku	Vlastník (iná oprávn. osoba) adresa, (sídlo)											
PK vložky	parcely											ha	m2													
LV	KN-E	KN-C	ha	m2								ha	m2	kód												
2242		1160/19		831	tr.tr.por.						1160/149		141	ost.pl. 36	Detto											
											1160/150		293	ost.pl. 36	Detto											
											1160/151		366	ost.pl. 36	Detto											
											1160/152		272	ost.pl. 36	Detto											
											1160/19		301	tr.tr.por. 7	Doterajší											
											1160/153		46	ost.pl. 36	Ako v stave právnom											
											1160/154		320	ost.pl. 36	Detto											
											1160/155		164	ost.pl. 36	Detto											
-		1169/3		5982	ost.pl.						1169/3	1	3188	ost.pl. 37	Doterajší											
											1169/21		616	ost.pl. 37	Detto											
											1169/22		1245	ost.pl. 37	Detto											
											1169/23		674	ost.pl. 36	Ako v právnom stave											
											1169/24		180	ost.pl. 36	Detto											
											1169/25		79	ost.pl. 36	Detto											
											1169/4		5037	ost.pl. 37	Doterajší											
											1169/26		175	ost.pl. 36	Ako v stave právnom											
2242		1169/5	1	3210	ost.pl.						1	1169/5	407	ost.pl. 37	Doterajší											
1169/17												1048	ost.pl. 37	Detto												
1169/18												1195	ost.pl. 36	Ako v stave právnom												
1169/19												454	ost.pl. 36	Detto												
1169/20												106	ost.pl. 36	Detto												
-													1170/1	10	3696	les.poz.						8	1170/1	5038	les.poz. 38	Doterajší
																							1170/43	5142	les.poz. 38	Detto
																							1170/44	6700	les.poz. 38	Detto
	1170/45	6624	ost.pl. 36	Ako v právnom stave																						
	1170/46	192	ost.pl. 36	Detto																						
	1170/9	1214	les.poz. 38	Doterajší																						
	1170/49	326	les.poz. 38	Detto																						
	1170/47	639	ost.pl. 36	Ako v stave právnom																						
2242		1170/9		2498	les.poz.							1170/48	319	ost.pl. 36	Detto											
Spolu:			16	9741								16	9741													

Legenda: kód spôsobu využívania 7 - pozemok lúky a pasienku trvalo porastený trávami alebo pozemok dočasne nevyužívaný pre trvalý trávny porast
36 - pozemok,ktorý nie je využívaný žiadnym z uvedených spôsobov
37 - iné plochy,ktoré naposkytujú trvalý úžitok
38 - pozemok s lesným porastom,dočasne bez lesného porastu na účely obnovy lesa...

VÝKAZ VÝMER

Doterajší stav												Zmeny										Nový stav							
Číslo			Výmera		Druh pozemku	Diel číslo	k parcele číslo	m2	od parcely číslo	m2	Číslo parcely	Výmera		Druh pozemku	Vlastník (iná oprávn. osoba) adresa, (sídlo)														
PK vložky	parcely											ha	m2																
LV	KN-E	KN-C	ha	m2								ha	m2	kód															

Pozn.: Novonaplnené údaje

Pozn.: Novonavrhovaný druh pozemku parcel č. 1170/45-1170/48 možno do KN zapísať podľa jednotlivých ustanovení Zákona o lesoch č.326/2005 Z.z., v znení vyhlášky č.12/2009 Z.z. o postupe pri ochrane lesného pôdneho fondu.

Pozn.: Novonavrhovaný druh pozemku parcel č. 1160/148-1160/155 možno do KN zapísať podľa jednotlivých ustanovení Zákona č.220/2004 Z.z. o ochrane a využívaní poľnohospodárskej pôdy,ktorý sa mení a dopĺňa Zákonom č.396/2009.

Pozn.: Novonavrhovaným parcelám č. 1160/148 a 1169/24 zodpovedá parc.č.1160/24 z pôvodného geom.pl.č. 36315583-83-2006,ZPMZ č. 536, novonavrhovaným parcelám č. 1160/149 a 1169/20 zodpovedá parc.č. 1160/25 z pôvodného geom.pl.č. 36315583-83-2006,ZPMZ č. 536, novonavrhovaným parcelám č. 1160/150,1160/153 a 1169/19 zodpovedá parc.č. 1169/8 z pôvodného geom.pl.č. 36315583-83-2006,ZPMZ č. 536, novonavrhovaným parcelám č. 1160/151 a 1160/155 zodpovedá parc.č.1160/81 z pôvodného geom.pl.č. 36315583-83-2006,ZPMZ č. 536, novonavrhovaným parcelám č. 1169/18,1169/23 a 1169/26 zodpovedajú parc.č.1169/10,1169/11 a 1169/12 z pôvodného geom.pl.č. 36315583-83-2006,ZPMZ č. 536, novonavrhovaným parcelám č. 1169/9 z pôvodného geom.pl.č. 36315583-83-2006,ZPMZ č. 536, novonavrhovanej parcele č. 1169/25 zodpovedá parc.č.1169/9 z pôvodného geom.pl.č. 36315583-83-2006,ZPMZ č. 536, novonavrhovaným parcelám č. 1170/45 a 1170/48 zodpovedá parc.č.1170/18 z pôvodného geom.pl.č. 36315583-83-2006,ZPMZ č. 536, novonavrhovaným parcelám č. 1170/46 a 1170/47 zodpovedá parc.č.1170/21 z pôvodného geom.pl.č. 36315583-83-2006,ZPMZ č. 536, novonavrhovaným parcelám č. 1160/152 a 1160/154 zodpovedá parc.č.1160/112 z pôvodného geom.pl.č. 36315583-83-2006,ZPMZ č. 536.